

## Die Lehrgangsverwaltung für Profis

Leo-Lehrgang.de

Labitzke GmbH · info@labitzke.de · 05703 9999 000

Jetzt **digital** werden:

**Lehrgänge papierlos abwickeln,  
E-Rechnungen und Zertifikate versenden  
und vieles mehr**

LEO 4 ist ein etabliertes **Lehrgangsverwaltungssystem**, das seit über 20 Jahren bundesweit im Einsatz ist. Es wird seit jeher in enger Zusammenarbeit mit Kreisverbänden des Deutschen Roten Kreuzes kontinuierlich weiterentwickelt.

Das System läuft als Anwendung lokal in Ihrem Unternehmen und bietet zahlreiche integrierte Online-Funktionen. Moderne Web-Portale, digitale Prozesse und flexible Schnittstellen fügen sich selbstverständlich in das Gesamtsystem ein. All Ihre Daten sind somit jederzeit verfügbar und bleiben sicher bei Ihnen, geschützt vor unerwünschten Zugriffen von außen.

**So entsteht eine leistungsfähige, zeitgemäße Plattform, mit der Sie heute effizient arbeiten und für zukünftige Anforderungen bestens gerüstet sind.**

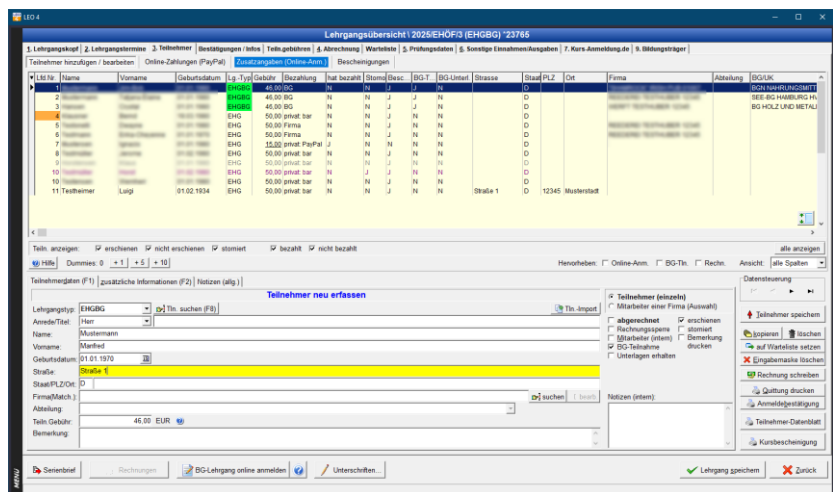
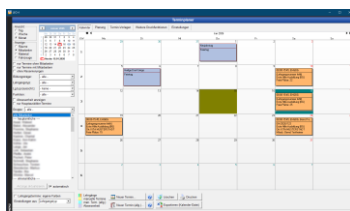
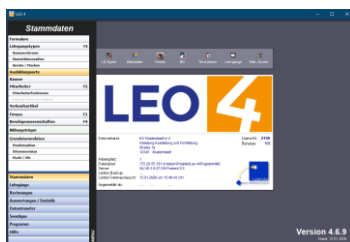

## Digitale Unterschriften und papierlose Lehrgangsdokumentation

LEO 4 ermöglicht eine durchgängig **digitale Lehrgangsabwicklung**. Teilnehmer und Lehrkräfte unterschreiben direkt vor Ort digital, z.B. auf einfachen Windows-Tablets, die keine Internetverbindung benötigen.

Optional können auch hochauflösende Unterschriften-Pads genutzt werden.

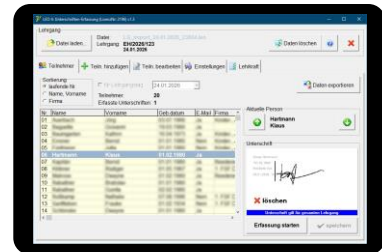

Die Teilnahmezertifikate werden anschließend vollständig digital erstellt und per E-Mail versendet. Natürlich können Sie sämtliche Formulare auch wie gewohnt ausdrucken bzw. nur bestimmte Kunden oder Personen digital bedienen.

Darauf aufbauend, kann die **komplette Lehrgangsdokumentation** papierlos erfolgen.

Zahlreiche LEO-Kunden nutzen dieses Verfahren bereits erfolgreich im täglichen Einsatz, woraufhin auch im Juli 2025 seitens der Verwaltungs-BG bzw. Qualitätssicherungstelle Erste Hilfe (QSEH) eine offizielle Freigabe erfolgte.

## Zahlreiche Online-Funktionen

Sie veröffentlichen Ihre Lehrgänge auf Ihrer Webseite und können die Darstellung auf verschiedene Arten einstellen und umsetzen.

Für Nutzer des DRK-CMS steht zudem unser LEO-Plugin standardmäßig zur Verfügung.

Alle Pflichtfelder und individuelle Zusatzangaben in der Anmeldemaske sind einstellbar, optional lassen sich Gutscheine hinterlegen und nutzen.

Die Bezahlung per PayPal kann pro Veranstaltungstyp aktiviert werden, mit möglicher Rückerstattung über LEO.

Zusätzlich erhalten Sie separate geschützte **Online-Portale** für Ihre Lehrkräfte sowie für Ihre Firmenkunden, wo sie die bereitgestellten Lehrgänge und Teilnahmen selbst verwalten können.

## Individuelle Anpassungsmöglichkeiten

Sie sind nicht auf Erste-Hilfe-Lehrgänge beschränkt: Erfassen Sie **beliebige Veranstaltungstypen**, die sich individuell mit Textbausteinen und Dateianhängen für die E-Mail-Kommunikation verbinden lassen.

Mit dem enthaltenen **Formulardesigner** fügen Sie jederzeit eigene Formulare hinzu und passen sämtliche Dokumente nach Ihren Vorstellungen an.

Es sind aber bereits alle nötigen Formulare vorhanden, um direkt loszulegen, wie z.B. das aktuelle BG-Abrechnungsformular und zahlreiche Universalformulare.

## Technisches

LEO 4 ist eine Windows-Anwendung und wird typischerweise vor Ort beim Kunden auf einem Terminalserver oder einem Arbeitsplatz-PC installiert, zusammen mit einer lizenzkostenfreien Datenbank (Firebird). **Ihre Daten verbleiben also vollständig in Ihrer eigenen Umgebung und unterliegen nur Ihrem Zugriff.**

Alle Online-Funktionen sowie die geschützten Portale stehen rein optional zur Verfügung und greifen gezielt auf unsere Server zu, mittels sicherer Verschlüsselung und ohne Ihre Daten aus der Hand zu geben.

**Kein Zwang zur Cloud, keine Abhängigkeit von externen Plattformen, keine unnötigen Risiken für Datenschutz und Verfügbarkeit.**

## Monatliche Kosten

Das **Kostenmodell** ist bewusst einfach und fair: Sie mieten die Software ausschließlich nach gleichzeitigen Benutzern, ohne direkten Personenbezug. So können sich also auch mit nur einer Benutzerlizenz beliebig viele Personen von beliebig vielen Arbeitsplätzen abwechselnd zum LEO-Programm anmelden und damit arbeiten. Für die Online-Portale gibt es gar keine Beschränkung.

Es gibt auch keine Kontingente und keine funktionalen Einschränkungen: unbegrenzte Lehrgänge, Anmeldungen und Zertifikate sind selbstverständlich. Sie erhalten immer das komplette System, ohne versteckte Zusatzkosten.

***Mehr Effizienz, weniger Aufwand und volle Datensouveränität bei dauerhaft kalkulierbaren Kosten.***

## Support und Updates

Wir bieten Ihnen kostenlose Hilfe und Unterstützung per Telefon, E-Mail oder Online-Fernwartung. Sie sprechen direkt mit den Entwicklern und haben so auch immer die Möglichkeit, spezielle Wünsche oder Vorschläge weiterzugeben.

Für LEO und die zugehörigen Online-Portale erscheinen regelmäßige Updates, die Sie im Rahmen des Vertrags kostenlos beziehen und nutzen können. Wir informieren Sie automatisch zu jedem Update und Sie erhalten Kurzanleitungen, die neue Funktionen und Erweiterungen beispielhaft beschreiben.

Möchten Sie ***mehr erfahren*** oder eine ***Demoversion*** ausprobieren?

Wir freuen uns auf Ihre Fragen und Rückmeldungen.

Nehmen Sie gerne Kontakt zu uns auf unter der Adresse **info@labitzke.de** oder telefonisch unter **05703 9999 000**.

Auf [Leo-Lehrgang.de](http://Leo-Lehrgang.de) können Sie eine **kostenlose Demoversion** herunterladen, die sich 60 Tage lang testen lässt.

**Labitzke GmbH – Systemlösungen**

Brennhorster Str. 6

32479 Hille

Telefon: 05703 9999 000

<http://www.labitzke.de>

Sitz der Gesellschaft: Hille

Registergericht: Amtsgericht Bad Oeynhausen HRB20413

Geschäftsführer: Olaf Labitzke

